EDIFICIO vía galena
Soto del Gállego

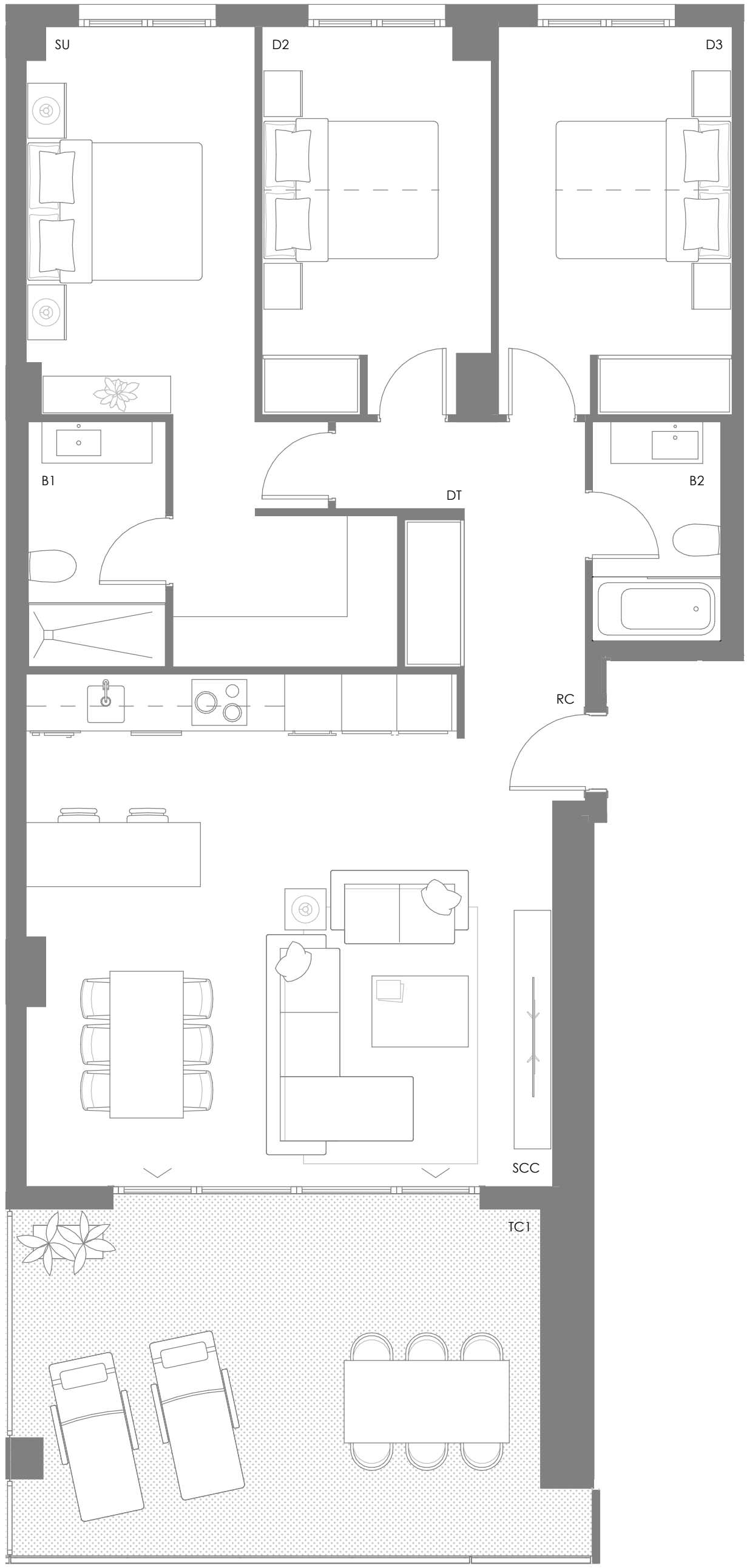

SUPERFICIE ÚTIL CERRADA

RECIBIDOR	1.50 m²
SALÓN-COMEDOR-COCINA	31.00 m²
DISTRIBUIDOR	5.40 m²
BAÑO 1	3.90 m²
BAÑO 2	3.20 m²
SUITE	16.40 m²
DORMITORIO 2	10.00 m²
DORMITORIO 3	10.40 m²
TOTAL S. CERRADA (A)	**81.80 m²**

SUPERFICIE ÚTIL TERRAZAS

TERRAZA CUBIERTA 1	21.00 m²
TOTAL S. ABIERTA (B)	**21.00 m²**

SUPERFICIE ÚTIL TOTAL

TOTAL (A+B)	**102.80 m²**

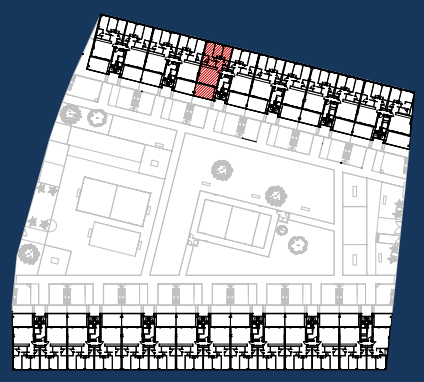

GRUPO Lobe • HIGH QUALITY HOMES •

Certified Passivhaus Passivhaus Institut classic | plus | premium

EDIFICIO VÍA GALENA

E03 1º B

Plano meramente orientativo susceptible de modificación de acuerdo con lo establecido en las condiciones generales de la promoción.

Fecha: MARZO 2026