EDIFICIO vía galena
Soto del Gállego

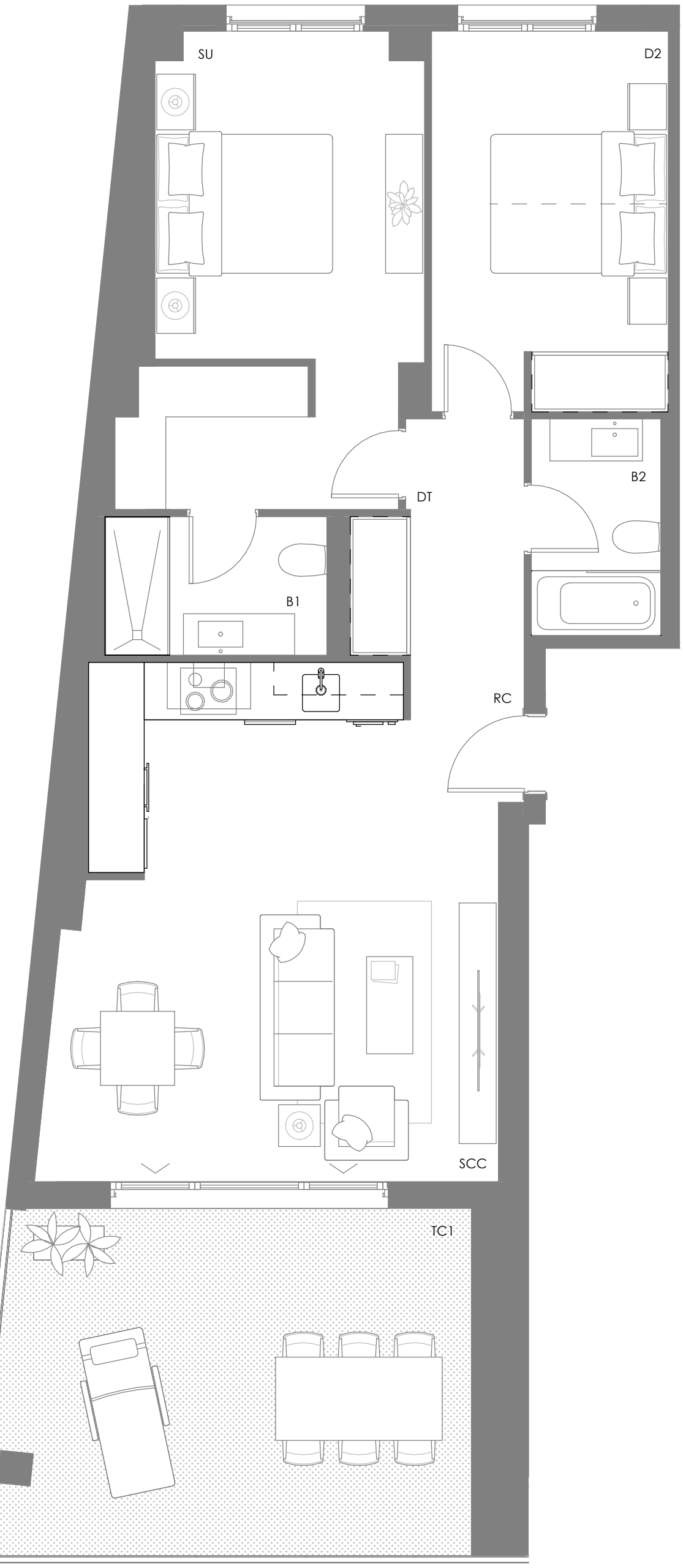

SUPERFICIE ÚTIL CERRADA

RECIBIDOR	1.20 m²
SALÓN-COMEDOR-COCINA	26.00 m²
DISTRIBUIDOR	2.90 m²
BAÑO 1	3.50 m²
BAÑO 2	3.20 m²
SUITE	14.60 m²
DORMITORIO 2	10.40 m²
TOTAL S. CERRADA (A)	**61.80 m²**

SUPERFICIE ÚTIL TERRAZAS

TERRAZA CUBIERTA 1	18.50 m²
TOTAL S. ABIERTA (B)	**18.50 m²**

SUPERFICIE ÚTIL TOTAL

TOTAL (A+B)	**80.30 m²**

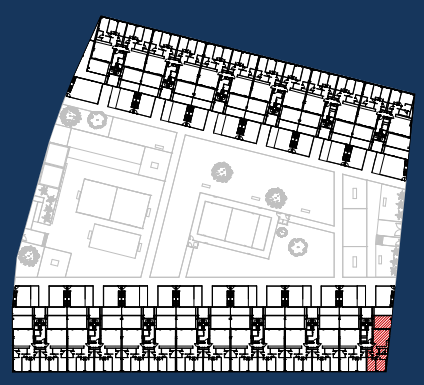

GRUPO Lobe • HIGH QUALITY HOMES •

Certified Passivhaus Passivhaus Institut classic | plus | premium

EDIFICIO VÍA GALENA

E07 1º-6º B

Conforme a proyecto en proceso de redacción, susceptible de modificación por cuestiones urbanísticas, constructivas o de mejoras en el diseño

Fecha: SEPTIEMBRE 2025